

Con el propósito de dar cumplimiento a los artículos 46 y 49 de la Ley General de Contabilidad Gubernamental, los entes públicos deberán acompañar notas a los estados financieros cuyos rubros así lo requieran teniendo presente los postulados de revelación suficiente e importancia relativa con la finalidad, que la información sea de mayor utilidad para los usuarios.

### **a) NOTAS DE GESTION ADMINISTRATIVA.**

#### **1. Autorización e Historia:**

##### **a) Fecha de creación del ente.**

Se crea como Procuraduría de Protección Ciudadana como organismo descentralizado de conformidad con la Ley que le da origen publicada en el Periódico Oficial del Estado el 1 de mayo de 1994.

##### **b) Principales cambios en su estructura**

Posteriormente se publica en el Periódico Oficial del Estado el 14 de octubre del 2002 la Ley que da origen a la Comisión de Derechos Humanos del Estado de Aguascalientes, abrogada el 10 de febrero de 2003, misma que a su vez fue abrogada el 10 de junio de 2013 y que ha sido reformada mediante publicaciones en el Periódico Oficial del Estado los días 08 de junio de 2015, 03 de julio de 2017, 03 de septiembre de 2018, 30 de septiembre de 2019, 16 de mayo de 2022, 31 de octubre de 2022, 5 de junio de 2023 y 01 de abril de 2024 misma Ley que se encuentra vigente.

El Reglamento Interno vigente de la Comisión fue publicado en el Periódico Oficial del Estado el 2 de abril de 2018; los días 27 de agosto de 2018, 10 de febrero de 2020, 28 de septiembre de 2020, 08 de marzo de 2022, 30 de mayo de 2022, 07 de noviembre de 2022, 15 de agosto de 2023, 4 de septiembre de 2023, 18 de septiembre de 2023 y 17 de junio de 2024 fueron publicadas en el Periódico Oficial del Estado reformas y adiciones al mismo reglamento.

#### **2. Panorama Económico y Financiero:**

El gasto Público de la Comisión está orientado a cumplir sus objetivos fundamentales como lo son: la protección, defensa, promoción, estudio y divulgación de los derechos humanos, así como propiciar una cultura de respeto a los mismos.

Los objetivos de la Comisión Estatal (CDHEA) son similares a los de la Comisión Nacional de los Derechos Humanos (CNDH), aunque su ámbito de competencia es distinto.

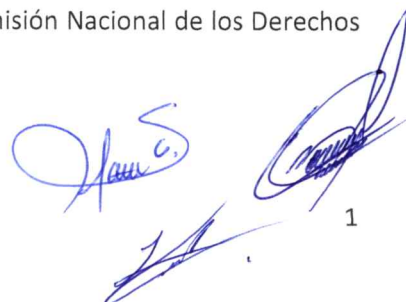

1

**Comisión Estatal de Derechos Humanos del Estado de Aguascalientes**  
**Notas a los Estados Financieros**  
**Del 01 de Enero al 31 de Marzo de 2025**

La Comisión Estatal, atiende quejas y denuncias en contra de actos u omisiones de naturaleza administrativa provenientes de cualquier autoridad o servidor público de carácter estatal o municipal que violen los derechos humanos.

La estructura orgánica está conformada por un Presidente, que ejerce la representación legal de la Institución, un Consejo Consultivo, una Secretaría General, un Visitador general, un Órgano Interno de Control, una Dirección de Educación, dos Coordinaciones, siendo estas: Coordinación Administrativa y Coordinación de Seguimiento Vinculación y Transparencia; la Unidad de Control Documental y Análisis, la Unidad de Difusión así como personal proyectistas, profesionales investigadores, administrativos y técnicos necesarios para el desarrollo de las actividades.

### **3. Organización y Objeto Social**

- a) Objeto social. - La protección de los Derechos Humanos de la ciudadanía.
- b) Principal actividad. - Promover y salvaguardar las garantías individuales y sociales consagradas en la Constitución Política de los Estados Unidos Mexicanos, los contenidos en la Declaración Universal de los Derechos Humanos, así como los contenidos en tratados, convenciones y acuerdos internacionales que México haya celebrado, celebre o forme parte.
- c) Ejercicio fiscal. - 2025
- d) Régimen jurídico. - Órgano Autónomo en su gestión y presupuesto con personalidad jurídica y patrimonio propios en términos de lo dispuesto por el Artículo 102 apartado B de la Constitución Política de los Estados Unidos Mexicanos.
- e) Consideraciones fiscales del ente: Retenciones del Impuesto Sobre la Renta, Impuesto Sobre Nómina y disposiciones sociales que enmarcan la obligatoriedad en prestaciones económicas sociales del Instituto de Seguridad y Servicios Sociales para los Servidores Públicos del Estado de Aguascalientes (ISSSSPEA).
- f) Estructura organizacional básica. - Presidente  
Consejo  
La junta

Secretaría General

Coordinación Administrativa



2

**Comisión Estatal de Derechos Humanos del Estado de Aguascalientes**  
**Notas a los Estados Financieros**  
**Del 01 de Enero al 31 de Marzo de 2025**

Coordinación de Seguimiento, Vinculación y Seguimiento

Visitaduría  
Órgano Interno de Control  
Dirección de Educación

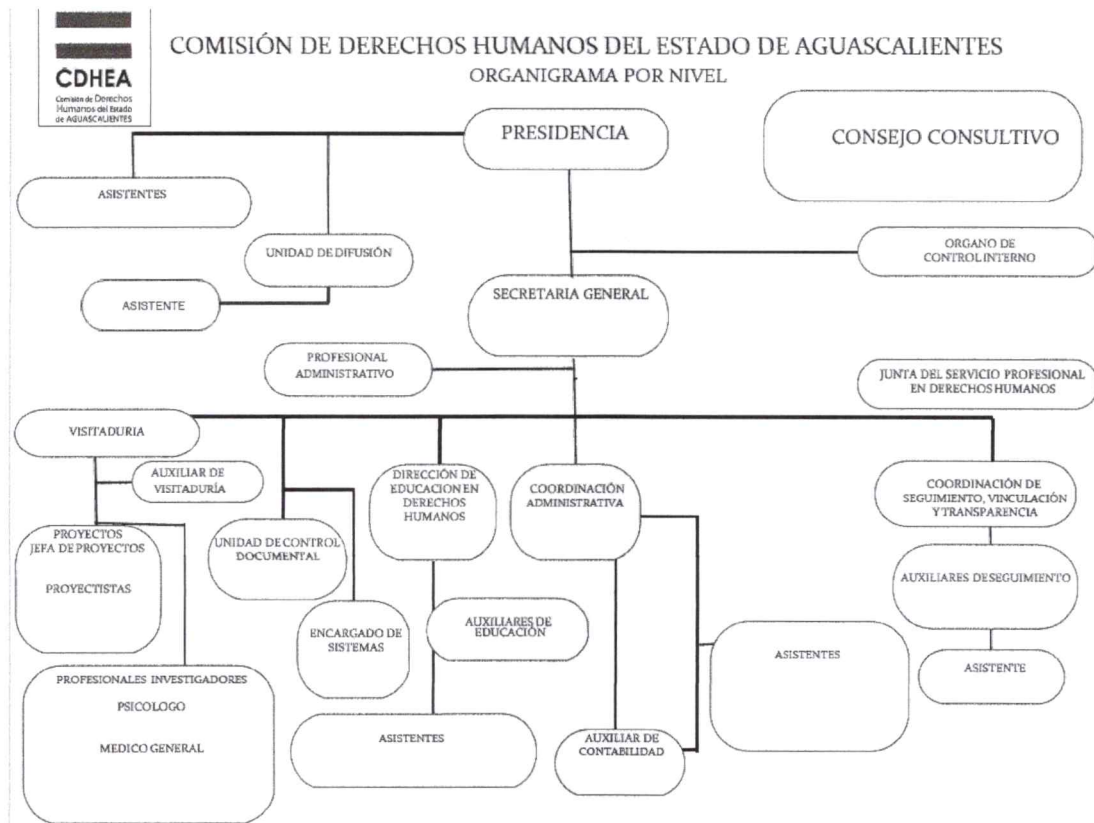

g) Fideicomisos, mandatos y análogos de los cuales es fideicomitente o fideicomisario.

“Esta nota no le aplica al ente público”

*[Handwritten signatures in blue ink]*

#### **4. Bases de Preparación de los Estados Financieros:**

a) Si se ha observado la normatividad emitida por el CONAC y las disposiciones legales aplicables.  
Se han aplicado los siguientes documentos del CONAC en cuanto a nuestro ámbito de competencia:

##### **Norma General**

Marco conceptual de Contabilidad Gubernamental  
Postulados básicos de Contabilidad Gubernamental

##### **Clasificadores Presupuestarios**

Clasificador por Rubros de Ingresos  
Clasificación Administrativa  
Clasificación Funcional del Gasto  
Clasificación Programática  
Clasificador por Tipo de Gasto  
Clasificador por Objeto del Gasto  
Clasificador por Fuentes de Financiamiento  
Clasificación Económica de los Ingresos, de los Gastos y del Financiamiento de los Entes Públicos.

##### **Reglas de registro**

Principales Reglas de Registro y Valoración del Patrimonio (Elementos Generales)  
Reglas Específicas del Registro y Valoración del Patrimonio  
Normas y Metodología para la Determinación de los Momentos Contables de los Ingresos  
Normas y Metodología para la Determinación de los Momentos Contables de los Egresos  
Lineamientos que deberán observar los entes públicos para registrar en las cuentas de activo los fideicomisos sin estructura orgánica y contratos análogos, incluyendo mandatos  
Parámetros de Estimación de Vida Útil  
Acuerdo por el que se emite el formato de conciliación entre los ingresos presupuestarios y contables, así como entre los egresos presupuestarios y los gastos contables  
Lineamientos para el registro presupuestario y contable de los Recursos del Fondo de Aportaciones para la Nómina y Gasto Operativo  
Manuales simplificados  
Acuerdo por el que se armoniza la estructura de las cuentas públicas  
Norma en materia de consolidación de Estados Financieros y demás información contable

##### **Lineamientos de control**

Lineamientos para el Registro Auxiliar Sujeto a Inventario de Bienes Arqueológicos, Artísticos e Históricos Bajo Custodia de los Entes Públicos  
Lineamientos Mínimos relativos al Diseño e Integración del Registro en los Libros Diario, Mayor e Inventarios y Balances (Registro Electrónico)  
Lineamientos para la elaboración del Catálogo de Bienes que permita la interrelación automática con el Clasificador por Objeto del Gasto y la Lista de Cuentas

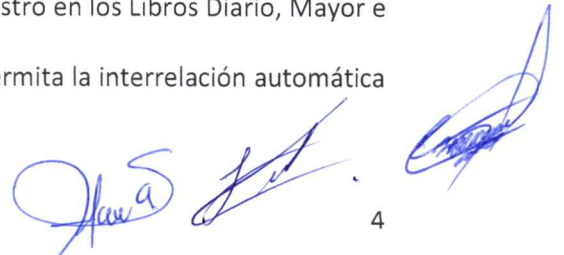

Lineamientos dirigidos a asegurar que el Sistema de Contabilidad Gubernamental facilite el Registro y Control de los Inventarios de los Bienes Muebles e Inmuebles de los Entes Públicos  
Lineamientos para la Elaboración del Catálogo de Bienes Inmuebles que Permita la Interrelación Automática con el Clasificador por Objeto del Gasto y la Lista de Cuentas  
Acuerdo por el que se determina la norma para establecer la estructura del formato de la relación de bienes que componen el patrimonio del ente público  
Acuerdo por el que se determina la norma de información financiera para precisar los alcances del Acuerdo 1 aprobado por el Consejo Nacional de Armonización Contable, en reunión del 3 de mayo de 2013 y publicado el 16 de mayo de 2013

#### Transparencia

Norma para armonizar la presentación de la información adicional a la iniciativa de la Ley de Ingresos  
Norma para armonizar la presentación de la información adicional del Proyecto del Presupuesto de Egresos  
Norma para la difusión a la ciudadanía de la Ley de Ingresos y del Presupuesto de Egresos  
Norma para establecer la estructura del Calendario de Ingresos base mensual  
Norma para establecer la estructura del Calendario del Presupuesto de Egresos base mensual  
Norma para establecer la estructura de información de montos pagados por ayudas  
Normas para establecer la estructura de información del formato del ejercicio y destino de gasto federalizado y reintegros  
Norma para establecer la estructura de información de la relación de las cuentas bancarias productivas específicas que se presentan en la cuenta pública, en las cuales se depositen los recursos federales transferidos

#### Pbr-SED

Lineamientos sobre los Indicadores para Medir los Avances Físicos y Financieros relacionados con los Recursos Públicos Federales  
Lineamientos para la construcción y diseño de indicadores de desempeño mediante la Metodología de Marco Lógico

**b)** La normatividad aplicada para el reconocimiento, valuación y revelación de los diferentes rubros de la información financiera, así como las bases de medición utilizadas para la elaboración de los estados financieros; por ejemplo: costo histórico, valor de realización, valor razonable, valor de recuperación o cualquier otro método empleado y los criterios de aplicación de los mismos.

Principales Reglas de Registro y Valoración del Patrimonio (Elementos Generales)  
Reglas Específicas del Registro y Valoración del Patrimonio

#### **c)** Postulados básicos.

Los postulados básicos del CONAC en lo que resulte aplicable

Son los elementos fundamentales que configuran el SCG, teniendo incidencia en la identificación, el análisis, la interpretación, la captación, el procesamiento y el reconocimiento de las transformaciones,



**Comisión Estatal de Derechos Humanos del Estado de Aguascalientes**  
**Notas a los Estados Financieros**  
**Del 01 de Enero al 31 de Marzo de 2025**

transacciones y otros eventos que afectan el ente público y sustentan de manera técnica el registro de las operaciones, la elaboración y presentación de estados financieros; basados en su razonamiento, eficiencia demostrada, respaldo en legislación especializada y aplicación de la Ley de Contabilidad, con la finalidad de uniformar los métodos, procedimientos y prácticas contables.

- 1) Sustancia Económica
- 2) Entes Públicos
- 3) Existencia Permanente
- 4) Revelación Suficiente
- 5) Importancia Relativa
- 6) Registro e Integración Presupuestaria
- 7) Consolidación de la Información Financiera
- 8) Devengo Contable
- 9) Valuación
- 10) Dualidad Económica
- 11) Consistencia

**d) Normatividad supletoria.** En caso de emplear varios grupos de normatividades (normatividades supletorias), deberá realizar la justificación razonable correspondiente, su alineación con los PBCG y a las características cualitativas asociadas descritas en el MCCG (documentos publicados en el Diario Oficial de la Federación, agosto 2009).

NO APLICA

**e) Para las entidades que por primera vez estén implementando la base devengado de acuerdo a la Ley de Contabilidad, deberán:**

**\*Revelar las nuevas políticas de reconocimiento:**

Esta nota no le aplica al ente público

**\*Plan de implementación:**

Esta nota no le aplica al ente público

**\*Revelar los cambios en las políticas, la clasificación y medición de las mismas, así como su impacto en la información financiera:**

Esta nota no le aplica al ente público

**5. Políticas de Contabilidad Significativas:**

**a) Actualización:** se informará del método utilizado para la actualización del valor de los activos, pasivos y Hacienda Pública/Patrimonio y las razones de dicha elección. Así como informar de la desconexión o reconexión inflacionaria:

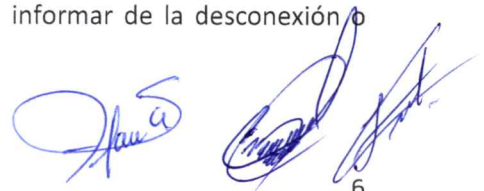

Esta nota no le aplica al ente público

**b)** Informar sobre la realización de operaciones en el extranjero y de sus efectos en la información financiera gubernamental:

Esta nota no le aplica al ente público

**c)** Método de valuación de la inversión en acciones de Compañías subsidiarias no consolidadas y asociadas:

Esta nota no le aplica al ente público

**d)** Sistema y método de valuación de inventarios y costo de lo vendido:

Esta nota no le aplica al ente público

**e)** Beneficios a empleados: revelar el cálculo de la reserva actuarial, valor presente de los ingresos esperados comparado con el valor presente de la estimación de gastos tanto de los beneficiarios actuales como futuros:

Esta nota no le aplica al ente público

**f)** Provisiones: objetivo de su creación, monto y plazo:

Lineamientos para pasivos laborales

**g)** Reservas: objetivo de su creación, monto y plazo:

Se genera una reserva para el finiquito de la presidenta en turno de acuerdo con la normatividad respectiva, reserva que al 31 de marzo de 2025 es en cantidad de \$ 599,376.69 (Quinientos noventa y nueve mil trescientos setenta y seis pesos 69/100 M.N.); en 2020 se inició con la creación de una reserva para obligaciones laborales que se generan por el transcurso del tiempo (Prima de antigüedad), reserva que al 31 de marzo de 2025 es en cantidad de \$ 504,595.08 (Quinientos cuatro mil quinientos noventa y cinco pesos 08/100 M.N.).

**h)** Cambios en políticas contables y corrección de errores junto con la revelación de los efectos que se tendrá en la información financiera del ente público, ya sea retrospectivos o prospectivos:

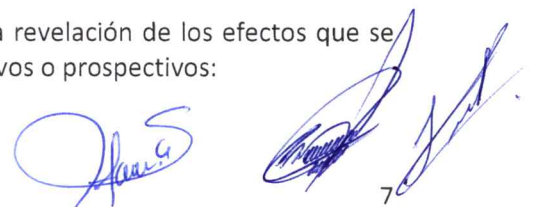

**Comisión Estatal de Derechos Humanos del Estado de Aguascalientes**  
**Notas a los Estados Financieros**  
**Del 01 de Enero al 31 de Marzo de 2025**

Esta nota no le aplica al ente público

i) Reclasificaciones: Se deben revelar todos aquellos movimientos entre cuentas por efectos de cambios en los tipos de operaciones:

En virtud de que a esta Comisión le fuera notificado el laudo a favor de la C. María Consuelo Dávila García del expediente 1954/2015-4 por la Junta Local de Conciliación y Arbitraje y con la finalidad de hacer frente a dicho laudo se reclasificó de conformidad con los artículos 10 fracción I, inciso b) segundo párrafo, fracción II inciso b) y 13 fracción V de la Ley de Disciplina Financiera la en la cuenta 16101 Previsiones de Carácter Laboral, económica y de seguridad social la cantidad de \$1,640,816.57 (Un millón seiscientos cuarenta mil ochocientos dieciséis pesos 57/100 M.N.), cantidad que resultó de las economías derivadas de las Participaciones (1001) en cantidad de \$909,190.50 (Novecientos nueve mil ciento noventa pesos 00/100 M.N.), del Remanente ejercicios anteriores de Participaciones (4003) en cantidad de \$658,143.98 (Seiscientos cincuenta y ocho mil ciento cuarenta y tres pesos 98/100 M.N.) y Remanente de ejercicios anteriores de Ingresos Propios (4005) en cantidad de \$73,482.09 (Setenta y tres mil cuatrocientos ochenta y dos pesos 09/100 M.N.).

Importes que fueron reclasificados a las siguientes cuentas:

Partida	Concepto	Total
11301	Sueldos base al personal permanente	775,200.00
13203	Aguinaldo	62,346.00
13201	Prima Vacacional	1,281.00
13205	Vacaciones no disfrutadas por finiquito	32,562.00
13401	Compensación	78,792.00
15403	Despensa	8,193.60
15402	Ayuda renta	8,193.60
15401	Apoyo transporte	8,193.60
13301	Horas extraordinarias	44,212.50
14103	Fondo de Prestaciones Económicas 22.25%	498,128.44
14203	Aportaciones a fondo de vivienda	34,639.77
14302	Cuotas para el sistema de ahorro para el retiro	39,588.59
15101	Fondo de Ahorro	49,485.47
	<b>Totales</b>	<b>1,640,816.57</b>

j) Depuración y cancelación de saldos:

Esta nota no le aplica al ente público

**6. Posición en Moneda Extranjera y Protección por Riesgo Cambiario:**

a) Activos en moneda extranjera:



Esta nota no le aplica al ente público

**b) Pasivos en moneda extranjera:**

Esta nota no le aplica al ente público

**c) Posición en moneda extranjera:**

Esta nota no le aplica al ente público

**d) Tipo de cambio:**

Esta nota no le aplica al ente público

**e) Equivalente en moneda nacional:**

Esta nota no le aplica al ente público

Lo anterior por cada tipo de moneda extranjera que se encuentre en los rubros de activo y pasivo.

Adicionalmente se informará sobre los métodos de protección de riesgo por variaciones en el tipo de cambio.

Esta nota no le aplica al ente público

#### **7. Reporte Analítico del Activo:**

**a) Vida útil o porcentajes de depreciación, deterioro o amortización utilizados en los diferentes tipos de activos:**

Se utiliza la depreciación en línea recta mensual

**b) Cambios en el porcentaje de depreciación o valor residual de los activos:**

Esta nota no le aplica al ente público

**c) Importe de los gastos capitalizados en el ejercicio, tanto financieros como de investigación y desarrollo:**

Esta nota no le aplica al ente público

**d) Riesgos por tipo de cambio o tipo de interés de las inversiones financieras:**



Esta nota no le aplica al ente público

**e) Valor activado en el ejercicio de los bienes construidos por la entidad:**

No existe capitalización

**f) Otras circunstancias de carácter significativo que afecten el activo, tales como bienes en garantía, señalados en embargos, litigios, títulos de inversiones entregados en garantías, baja significativa del valor de inversiones financieras, etc.:**

Esta nota no le aplica al ente público

**g) Desmantelamiento de Activos, procedimientos, implicaciones, efectos contables:**

Esta nota no le aplica al ente público

**h) Administración de activos; planeación con el objetivo de que el ente los utilice de manera más efectiva:**

Los bienes no son de beneficio a la comunidad son para la operación del ente autónomo

Adicionalmente, se deben incluir las explicaciones de las principales variaciones en el activo, en cuadros comparativos como sigue:

**a) Inversiones en valores:**

Se tiene una cuenta maestra (productiva) en la Institución Bancaria Banco del Bajío S.A. con la finalidad de que el sobrante de efectivo no esté ocioso, generando así productos por concepto de Rendimientos Bancarios.

**b) Patrimonio de Organismos descentralizados de Control Presupuestario Indirecto:**

Esta nota no le aplica al ente público

**c) Inversiones en empresas de participación mayoritaria:**

Esta nota no le aplica al ente público

**d) Inversiones en empresas de participación minoritaria:**

Esta nota no le aplica al ente público

**e) Patrimonio de organismos descentralizados de control presupuestario directo, según corresponda:**

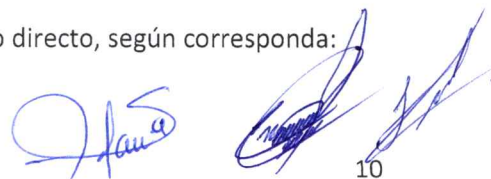

Esta nota no le aplica al ente público

#### **8. Fideicomisos, Mandatos y Análogos:**

a) Por ramo administrativo que los reporta:

Esta nota no le aplica al ente público

b) Enlistar los de mayor monto de disponibilidad, relacionando aquéllos que conforman el 80% de las disponibilidades:

Esta nota no le aplica al ente público

#### **9. Reporte de la Recaudación:**

a) Análisis del comportamiento de la recaudación correspondiente al ente público o cualquier tipo de ingreso, de forma separada los ingresos locales de los federales:

Se lleva el registro por separado de los ingresos propios percibidos por la entidad, de los que proporciona el Estado, permitiendo así identificar el rubro por tipo de ingreso, del cual se obtuvieron ingresos por la cantidad de \$5,572,349.29 (Cinco millones quinientos setenta y dos mil trescientos cuarenta y nueve pesos 29/100 M.N.), integrados como se plasma a continuación:

INGRESO ESTATAL	LEY DE INGRESOS ESTIMADA	RECAUDACION	AVANCE RECAUDACION
Transferencias, Asignaciones, Subsidios y Subvenciones, y Pensiones y Jubilaciones	23,487,048.00	5,503,448.00	23.43%
INGRESOS PROPIOS	LEY DE INGRESOS ESTIMADA	RECAUDACION	AVANCE RECAUDACION
Productos, y venta de bienes y prestación de servicios	205,000.00	68,901.29	33.61%

b) Proyección de la recaudación e ingresos en el mediano plazo:

Esta nota no le aplica al ente público

#### **10. Información sobre la Deuda y el Reporte Analítico de la Deuda:**

a) Utilizar al menos los siguientes indicadores: deuda respecto al PIB y deuda respecto a la recaudación tomando, como mínimo, un período igual o menor a 5 años.

Esta nota no le aplica al ente público

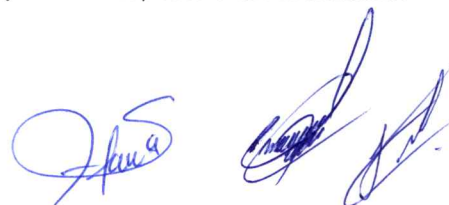

b) Información de manera agrupada por tipo de valor gubernamental o instrumento financiero en la que se consideren intereses, comisiones, tasa, perfil de vencimiento y otros gastos de la deuda.

Esta nota no le aplica al ente público

#### **11. Calificaciones otorgadas:**

Informar, tanto del ente público como cualquier transacción realizada, que haya sido sujeta a una calificación crediticia:

Esta nota no le aplica al ente público

#### **12. Proceso de Mejora:**

a) Principales Políticas de control interno:

Criterios de Racionalidad, Austeridad y Disciplina Presupuestal para el ejercicio fiscal 2025.

b) Medidas de desempeño financiero, metas y alcance:

Evaluación al desempeño Institucional

#### **13. Información por Segmentos:**

Cuando se considere necesario se podrá revelar la información financiera de manera segmentada debido a la diversidad de las actividades y operaciones que realizan los entes públicos, ya que la misma proporciona información acerca de las diferentes actividades operativas en las cuales participa, de los productos o servicios que maneja, de las diferentes áreas geográficas, de los grupos homogéneos con el objetivo de entender el desempeño del ente, evaluar mejor los riesgos y beneficios del mismo; y entenderlo como un todo y sus partes integrantes.

Consecuentemente, esta información contribuye al análisis más preciso de la situación financiera, grados y fuentes de riesgo y crecimiento potencial de negocio.

Esta nota no le aplica al ente público

#### **14. Eventos Posteriores al Cierre:**

El ente público informará el efecto en sus estados financieros de aquellos hechos ocurridos en el período posterior al que informa, que proporcionan mayor evidencia sobre eventos que le afectan económicamente y que no se conocían a la fecha de cierre.

Esta nota no le aplica al ente público

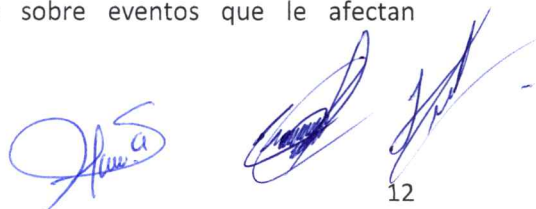

**15. Partes Relacionadas:**

Se debe establecer por escrito que no existen partes relacionadas que pudieran ejercer influencia significativa sobre la toma de decisiones financieras y operativas:

Esta nota no le aplica al ente público

**16. Responsabilidad Sobre la Presentación Razonable de la Información Contable:**

Bajo protesta de decir verdad declaramos que los Estados Financieros y sus notas, son razonablemente correctos y son responsabilidad del emisor.



---

Mtra. Yessica Janet Pérez Carreón  
Presidenta



---

Lic. Gerardo Misael Girón Montoya  
Secretario General

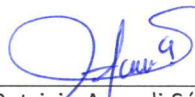

---

C.P. Patricia Araceli Sánchez Ortiz  
Coordinadora Administrativa

Con el propósito de dar cumplimiento a los artículos 46 y 49 de la Ley General de Contabilidad Gubernamental, los entes públicos deberán acompañar notas a los estados financieros cuyos rubros así lo requieran teniendo presente los postulados de revelación suficiente e importancia relativa con la finalidad, que la información sea de mayor utilidad para los usuarios.

**b) Notas de desglose**

**1) NOTAS AL ESTADO DE ACTIVIDADES**

**Ingresos y Otros Beneficios**

INGRESOS DE GESTION			
Cuenta	Nombre de la Cuenta	Monto	Característica Significativa
4100	INGRESOS DE GESTION	68,901.29	
4110	Impuestos	0.00	
4111	Impuestos Sobre los Ingresos	0.00	
4112	Impuestos Sobre el Patrimonio	0.00	
4113	Impuestos Sobre la Producción, el Consumo y las Transacciones	0.00	
4114	Impuestos al Comercio Exterior	0.00	
4115	Impuestos Sobre Nóminas y Asimilables	0.00	
4116	Impuestos Ecológicos	0.00	
4117	Accesorios de Impuestos	0.00	
4118	Impuestos no Comprendidos en la Ley de Ingresos Vigente, Causados en Ejercicios	0.00	
4119	Otros Impuestos	0.00	
4120	Cuotas y Aportaciones de Seguridad Social	0.00	
4121	Aportaciones para Fondos de Vivienda	0.00	
4122	Cuotas para la Seguridad Social	0.00	
4123	Cuotas de Ahorro para el Retiro	0.00	
4124	Accesorios de Cuotas y Aportaciones de Seguridad Social	0.00	
4129	Otros Cuotas y Aportaciones para la Seguridad Social	0.00	
4130	Contribuciones de Mejoras	0.00	
4131	Contribuciones de Mejoras por Obras Públicas	0.00	
4132	Contribuciones de Mejoras no Comprendidas en la Ley de Ingresos Vigente, Causadas en Ejercicios Fiscales Anteriores Pendientes de Liquidación o Pago	0.00	
4140	Derechos	0.00	
4141	Derechos por el Uso, Goce, Aprovechamiento o Explotación de Bienes de Dominio Público	0.00	
4143	Derechos por Prestación de Servicios	0.00	
4144	Accesorios de Derechos	0.00	
4145	Derechos no Comprendidos en la Ley de Ingresos Vigente, Causados en Ejercicios Fiscales Anteriores Pendientes de Liquidación o Pago	0.00	
4149	Otros Derechos	0.00	
4150	Productos	0.00	
4151	Productos	43,264.29	
4154	Productos no Comprendidos en la Ley de Ingresos Vigente, Causados en Ejercicios	0.00	
4160	Aprovechamientos	0.00	
4161	Incentivos Derivados de la Colaboración Fiscal	0.00	
4162	Multas	0.00	
4163	Indemnizaciones	0.00	
4164	Reintegros	0.00	
4165	Aprovechamientos Provenientes de Obras Públicas	0.00	
4166	Aprovechamientos no Comprendidos en la Ley de Ingresos Vigente, Causados en Ejercicios Fiscales Anteriores Pendientes de Liquidación o Pago	0.00	
4168	Accesorios de Aprovechamientos	0.00	
4169	Otros Aprovechamientos	0.00	
4170	Ingresos por Venta de Bienes y Prestación de Servicios	25,637.00	
4171	Ingresos por Venta de Bienes y Prestación de Servicios de Instituciones Públicas de Seguridad Social	0.00	
4172	Ingresos por Venta de Bienes y Prestación de Servicios de Empresas Productivas del Estado	0.00	
4173	Ingresos por Venta de Bienes y Prestación de Servicios de Entidades Paraestatales y Fideicomisos No Empresariales y No Financieros	0.00	
4174	Ingresos por Venta de Bienes y Prestación de Servicios de Entidades Paraestatales Empresariales No Financieras con Participación Estatal Mayoritaria	0.00	
4175	Ingresos por Venta de Bienes y Prestación de Servicios de Entidades Paraestatales Empresariales Financieras Monetarias con Participación Estatal Mayoritaria	0.00	
4176	Ingresos por Venta de Bienes y Prestación de Servicios de Entidades Paraestatales Empresariales Financieras No Monetarias con Participación Estatal Mayoritaria	0.00	
4177	Ingresos por Venta de Bienes y Prestación de Servicios de Fideicomisos Financieros Públicos con Participación Estatal Mayoritaria	0.00	
4178	Ingresos por Venta de Bienes y Prestación de Servicios de los Poderes Legislativo y Judicial, y de los Órganos Autónomos	25,637.00	

**"Comisión Estatal de Derechos Humanos del Estado de Aguascalientes  
Notas a los Estados Financieros  
Del 01 de enero al 31 de marzo de 2025"**

2.- **PARTICIPACIONES, APORTACIONES, CONVENIOS, INCENTIVOS...**

Cuenta	Nombre de la Cuenta	Monto	Característica Significativa
	PARTICIPACIONES, APORTACIONES, CONVENIOS, INCENTIVOS DERIVADOS DE LA COLABORACIÓN FISCAL, FONDOS DISTINTOS DE APORTACIONES, TRANSFERENCIAS, ASIGNACIONES, SUBSIDIOS Y SUBVENCIONES, Y PENSIONES Y JUBILACIONES	5,503,448.00	
4200	Participaciones, Aportaciones, Convenios, Incentivos Derivados de la Colaboración Fiscal y Fondos Distintos de Aportaciones	0.00	
4210	Participaciones	0.00	
4211	Aportaciones	0.00	
4212	Convenios	0.00	
4213	Incentivos derivados de la Colaboración Fiscal	0.00	
4214	Fondos Distintos de Aportaciones	0.00	
4215	Transferencias, Asignaciones, Subsidios y Otras ayudas	5,503,448.00	
4220	Transferencias Internas y Asignaciones del Sector Público	5,503,448.00	
4221	Subsidios y Subvenciones	0.00	
4223	Pensiones y Jubilaciones	0.00	
4225	Transferencias del Fondo Mexicano del Petróleo para la Estabilización y el Desarrollo	0.00	
4227			

3.- **Otros Ingresos y Beneficios**

Cuenta	Nombre de la Cuenta	Monto	Naturaleza	Característica
4300	OTROS INGRESOS Y BENEFICIOS	0.00		
4310	Ingresos Financieros	0.00		
4311	Intereses Ganados de Títulos, Valores y demás Instrumentos Financieros	0.00		
4319	Otros Ingresos Financieros	0.00		
4320	Incremento por Variación de Inventarios	0.00		
4321	Incremento por Variación de Inventarios de Mercancías para Venta	0.00		
4322	Incremento por Variación de Inventarios de Mercancías Terminadas	0.00		
4323	Incremento por Variación de Inventarios de Mercancías en Proceso de Elaboración	0.00		
4324	Incremento por Variación de Inventarios de Materias Primas, Materiales y Suministros para Producción	0.00		
4325	Incremento por Variación de Almacén de Materias Primas, Materiales y Suministros de Consumo	0.00		
4330	Disminución del Exceso de Estimaciones por Pérdida o Deterioro u Obsolescencia	0.00		
4331	Disminución del Exceso de Estimaciones por Pérdida o Deterioro u Obsolescencia	0.00		
4340	Disminución del Exceso de Provisiones	0.00		
4341	Disminución del Exceso de Provisiones	0.00		
4390	Otros Ingresos y Beneficios Varios	0.00		
4392	Bonificaciones y Descuentos Obtenidos	0.00		
4393	Diferencias por Tipo de Cambio a Favor	0.00		
4394	Diferencias de Cotizaciones a Favor en Valores Negociables	0.00		
4395	Resultado por Posición Monetaria	0.00		
4396	Utilidades por Participación Patrimonial	0.00		
4397	Diferencias por Reestructuración de Deuda Pública a Favor	0.00		
4399	Otros Ingresos y Beneficios Varios	0.00		

1.- **Gastos y Otras pérdidas**

Cuenta	Nombre de la Cuenta	Monto	%	Característica
5000	GASTOS Y OTRAS PERDIDAS	4,892,015.57	100.00%	
5100	GASTOS DE FUNCIONAMIENTO	4,772,971.64	97.57%	
5110	Servicios Personales	4,306,273.16	88.03%	
5111	Remuneraciones al Personal de Carácter Permanente	2,862,194.55	54.42% Nómina	
5112	Remuneraciones al Personal de Carácter Transitorio	89,858.78	1.84%	
5113	Remuneraciones Adicionales y Especiales	294,592.52	6.02%	
5114	Seguridad Social	926,400.72	18.94%	
5115	Otras Prestaciones Sociales y Económicas	333,226.59	6.81%	
5116	Pago de Estímulos a Servidores Públicos	0.00	0.00%	
5120	Materiales y Suministros	58,327.88	1.19%	
5121	Materiales de Administración, Emisión de Documentos y Artículos Oficiales	14,547.12	0.30%	
5122	Alimentos y Utensilios	2,359.00	0.05%	
5123	Materias Primas y Materiales de Producción y Comercialización	0.00	0.00%	
5124	Materiales y Artículos de Construcción y de Reparación	0.00	0.00%	
5125	Productos Químicos, Farmacéuticos y de Laboratorio	0.00	0.00%	
5126	Combustibles, Lubricantes y Aditivos	41,196.24	0.84%	
5127	Vestuario, Blancos, Prendas de Protección y Artículos Deportivos	0.00	0.00%	
5128	Materiales y Suministros para Seguridad	0.00	0.00%	
5129	Herramientas, Refacciones y Accesorios Menores	226.32	0.00%	

5130 Servicios Generales	408,370.80	8.35%
5131 Servicios Básicos	48,404.22	0.99%
5132 Servicios de Arrendamiento	139,669.80	2.86%
5133 Servicios Profesionales, Científicos y Técnicos y Otros Servicios	0.00	0.00%
5134 Servicios Financieros, Bancarios y Comerciales	64,734.22	1.32%
5135 Servicios de Instalación, Reparación, Mantenimiento y Conservación	12,551.38	0.26%
5136 Servicios de Comunicación Social y Publicidad	8,170.00	0.17%
5137 Servicios de Traslado y Viáticos	17,237.81	0.35%
5138 Servicios Oficiales	28,733.37	0.59%
5139 Otros Servicios Generales	88,870.00	1.82%
<b>5200 TRANSFERENCIAS, ASIGNACIONES, SUBSIDIOS Y OTRAS AYUDAS</b>	<b>0.00</b>	<b>0.00%</b>
5210 Transferencias Internas y Asignaciones al Sector Público	0.00	0.00%
5211 Asignaciones al Sector Público	0.00	0.00%
5212 Transferencias Internas al Sector Público	0.00	0.00%
5220 Transferencias al Resto del Sector Público	0.00	0.00%
5221 Transferencias a Entidades Paraestatales	0.00	0.00%
5222 Transferencias a Entidades Federativas y Municipios	0.00	0.00%
5230 Subsidios y Subvenciones	0.00	0.00%
5231 Subsidios	0.00	0.00%
5232 Subvenciones	0.00	0.00%
5240 Ayudas Sociales	0.00	0.00%
5241 Ayudas Sociales a Personas	0.00	0.00%
5242 Becas	0.00	0.00%
5243 Ayudas Sociales a Instituciones	0.00	0.00%
5244 Ayudas Sociales por Desastres Naturales y Otros Sinistros	0.00	0.00%
5250 Pensiones y Jubilaciones	0.00	0.00%
5251 Pensiones	0.00	0.00%
5252 Jubilaciones	0.00	0.00%
5259 Otras Pensiones y Jubilaciones	0.00	0.00%
5260 Transferencias a Fideicomisos, Mandatos y Contratos Análogos	0.00	0.00%
5261 Transferencias a Fideicomisos, Mandatos y Contratos Análogos al Gobierno	0.00	0.00%
5262 Transferencias a Fideicomisos, Mandatos y Contratos Análogos a Entidades Paraestatales	0.00	0.00%
5270 Transferencias a la Seguridad Social	0.00	0.00%
5271 Transferencias por Obligaciones de Ley	0.00	0.00%
5280 Donativos	0.00	0.00%
5281 Donativos a Instituciones sin Fines de Lucro	0.00	0.00%
5282 Donativos a Entidades Federativas y Municipios	0.00	0.00%
5283 Donativos a Fideicomiso, Mandatos y Contratos Análogos Privados	0.00	0.00%
5284 Donativos a Fideicomiso, Mandatos y Contratos Análogos Estatales	0.00	0.00%
5285 Donativos Internacionales	0.00	0.00%
5290 Transferencias al Exterior	0.00	0.00%
5291 Transferencias al Exterior a Gobiernos Extranjeros y Organismos Internacionales	0.00	0.00%
5292 Transferencias al Sector Privado Externo	0.00	0.00%
<b>5300 PARTICIPACIONES Y APORTACIONES</b>	<b>0.00</b>	<b>0.00%</b>
5310 Participaciones	0.00	0.00%
5311 Participaciones de la Federación a Entidades Federativas y Municipios	0.00	0.00%
5312 Participaciones de las Entidades Federativas a los Municipios	0.00	0.00%
5320 Aportaciones	0.00	0.00%
5321 Aportaciones de la Federación a Entidades Federativas y Municipios	0.00	0.00%
5322 Aportaciones de las Entidades Federativas a los Municipios	0.00	0.00%
5330 Convenios	0.00	0.00%
5331 Convenios de Reasignación	0.00	0.00%
5332 Convenios de Descentralización y Otros	0.00	0.00%
<b>5400 INTERESES, COMISIONES Y OTROS GASTOS DE LA DEUDA PUBLICA</b>	<b>0.00</b>	<b>0.00%</b>
5410 Intereses de la Deuda Pública	0.00	0.00%
5411 Intereses de la Deuda Pública Interna	0.00	0.00%
5412 Intereses de la Deuda Pública Externa	0.00	0.00%
5420 Comisiones de la Deuda Pública	0.00	0.00%
5421 Comisiones de la Deuda Pública Interna	0.00	0.00%
5422 Comisiones de la Deuda Pública Externa	0.00	0.00%
5430 Gastos de la Deuda Pública	0.00	0.00%
5431 Gastos de la Deuda Pública Interna	0.00	0.00%
5432 Gastos de la Deuda Pública Externa	0.00	0.00%
5440 Costo por Coberturas	0.00	0.00%
5441 Costo por Coberturas	0.00	0.00%
5450 Apoyos Financieros	0.00	0.00%
5451 Apoyos Financieros a Intermediarios	0.00	0.00%
5452 Apoyo Financiero a Ahorradores y Deudores del Sistema Financiero Nacional	0.00	0.00%

<b>5500 OTROS GASTOS Y PERDIDAS EXTRAORDINARIAS</b>	<b>119,043.93</b>	<b>2.43%</b>
5510 Estimaciones, Depreciaciones, Deterioros, Obsolescencia y Amortizaciones	119,043.93	2.43%
5511 Estimaciones por Pérdida o Deterioro de Activos Circulantes	0.00	0.00%
5512 Estimaciones por Pérdida o Deterioro de Activo no Circulante	0.00	0.00%
5513 Depreciación de Bienes Inmuebles	0.00	0.00%
5514 Depreciación de Infraestructura	0.00	0.00%
5515 Depreciación de Bienes Muebles	109,944.72	2.25%
5516 Deterioro de los Activos Biológicos	0.00	0.00%
5517 Amortización de Activos Intangibles	9,099.21	0.19%
5518 Disminución de Bienes por pérdida, obsolescencia y deterioro	0.00	0.00%
5520 Provisiones	0.00	0.00%
5521 Provisiones de Pasivos a Corto Plazo	0.00	0.00%
5522 Provisiones de Pasivos a Largo Plazo	0.00	0.00%
5530 Disminución de Inventarios	0.00	0.00%
5531 Disminución de Inventarios de Mercancías para Venta	0.00	0.00%
5532 Disminución de Inventarios de Mercancías Terminadas	0.00	0.00%
5533 Disminución de Inventarios de Mercancías en Proceso de Elaboración	0.00	0.00%
5534 Disminución de Inventarios de Materias Primas, Materiales y Suministros para Producción	0.00	0.00%
5535 Disminución de Almacén de Materiales y Suministros de Consumo	0.00	0.00%
5540 Obsolescencia	0.00	0.00%
5541 Obsolescencia	0.00	0.00%
5550 Aumento por Insuficiencia de Estimaciones por Pérdida o Deterioro u Obsolescencia	0.00	0.00%
5551 Aumento por Insuficiencia de Provisiones	0.00	0.00%
5590 Otros Gastos	0.00	0.00%
5591 Gastos de Ejercicios Anteriores	0.00	0.00%
5592 Pérdidas por Responsabilidades	0.00	0.00%
5593 Bonificaciones y Descuentos Otorgados	0.00	0.00%
5594 Diferencias por Tipo de Cambio Negativas en Efectivo y Equivalentes	0.00	0.00%
5595 Diferencias de Cotizaciones Negativas en Valores Negociables	0.00	0.00%
5596 Resultado por Posición Monetaria	0.00	0.00%
5597 Pérdidas por Participación Patrimonial	0.00	0.00%
5599 Otros Gastos Varios	0.00	0.00%
<b>5600 INVERSIÓN PÚBLICA</b>	<b>0.00</b>	<b>0.00%</b>
5610 Inversión Pública no Capitalizable	0.00	0.00%
5611 Construcción en Bienes no Capitalizable	0.00	0.00%

## II) NOTAS AL ESTADO DE SITUACION FINANCIERA

## Activo

## Efectivo y Equivalentes

FONDOS CON AFECTACIÓN ESPECÍFICA E INVERSIONES FINANCIERAS				
Cuenta	Nombre de la Cuenta	Monto	Tipo	
1114	Inversiones Temporales (Hasta 3 meses)	5,029,371.95	A plazo fijo	
1115	Fondos con Afectación Específica	0.00		
1121	Inversiones Financieras de Corto Plazo	0.00		
1211	Inversiones a Largo Plazo	0.00		
Cuenta contable	Nombre de la Cuenta	Monto	Tipo	
1112-3-01	Banco del Bajío SA 26739177	70,606.12	Cuenta maestra (productiva)	
1112-3-02	Banco del Bajío SA 27401025	560,287.67	Cuenta maestra	
		630,893.79		
Cuenta contable	Nombre de la Cuenta	Monto	Tipo	
1111-01	Fondo revolvente	\$6,000.00	efectivo	
		\$6,000.00		

## 2.- Derechos a recibir Efectivo y Equivalentes y Bienes o Servicios a Recibir

CONTRIBUCIONES POR RECUPERAR							
Cuenta	Nombre de la Cuenta	Monto	2024	2023	2022	2021	Factibilidad de Cobro
1122	Cuentas por Cobrar a Corto Plazo	0.00	0.00	0.00	0.00	0.00	
1124	Ingresos por Recuperar a Corto Plazo	0.00	0.00	0.00	0.00	0.00	

3.-

CONTRIBUCIONES POR RECUPERAR CORTO PLAZO							
Cuenta	Nombre de la Cuenta	Monto	A 90 Días	A 180 Días	A 365 Días	+ 365 Días	Característica
1123	Deudores Diversos por Cobrar a Corto Plazo	11,772.39	0.00	0.00	0.00	0.00	
1124	Subsidio al empleo	0.00	0.00	0.00	0.00	0.00	
1125	Deudores por Anticipos de la Tesorería a Corto Plazo	0.00	0.00	0.00	0.00	0.00	
1131	Anticipo a Proveedores por Adquisición de Bienes y Prestación de Servicios a Corto Plazo	0.00	0.00	0.00	0.00	0.00	
1132	Anticipo a Proveedores por Adquisición de Bienes Inmuebles y Muebles a Corto Plazo	0.00	0.00	0.00	0.00	0.00	
1133	Anticipo a Proveedores por Adquisición de Bienes Intangibles a Corto Plazo	0.00	0.00	0.00	0.00	0.00	
1134	Anticipo a Contratistas por Obras Públicas a Corto Plazo	0.00	0.00	0.00	0.00	0.00	
1139	Otros Derechos a Recibir Bienes o Servicios a Corto Plazo	0.00	0.00	0.00	0.00	0.00	

**"Comisión Estatal de Derechos Humanos del Estado de Aguascalientes  
Notas a los Estados Financieros  
Del 01 de enero al 31 de marzo de 2025"**

4.- Inventarios

INVENTARIO (no aplica)						
Cuenta	Nombre de la Cuenta	Monto	Sistema de Costeo	Método de Valuación	Conveniencia de la Aplicación	Impacto de Información Financiera
1140	Inventarios	0.00				
1141	Inventario de Mercancías para Venta	0.00				
1142	Inventario de Mercancías Terminadas	0.00				
1143	Inventario de Mercancías en Proceso de Elaboración	0.00				
1144	Inventario de Materias Primas, Materiales y Suministros para Producción	0.00				
1145	Bienes en Tránsito	0.00				

5.-

ALMACENES (no aplica)					
Cuenta	Nombre de la Cuenta	Monto	Método	Conveniencia de Aplicación	Impacto a la información financiera por cambios en el método
1150	Almacenes	0.00			
1151	Almacén de Materiales y Suministros de Consumo	0.00			

6.- Inversiones Financieras

FIDEICOMISOS, MANDATOS Y CONTRATOS ANÁLOGOS (no aplica)				
Cuenta	Nombre de la Cuenta	Monto	Tipo	FIDEICOMISOS, MANDATOS Y CONTRATOS ANÁLOGOS (no aplica)
1213	Fideicomisos, Mandatos y Contratos Análogos	0.00		

7.-

PARTICIPACIONES Y APORTACIONES DE CAPITAL (no aplica)		
Cuenta	Nombre de la Cuenta	Monto
1214	Participaciones y Aportaciones de Capital	0.00

8.- Bienes Muebles, Inmuebles e Intangibles

ESF-08 BIENES MUEBLES E INMUEBLES							
Cuenta	Nombre de la Cuenta	Monto	Dep. Gasto	Dep. Acumulada	Método	Tasas Aplicada	Criterios
1230	Bienes Inmuebles, Infraestructura y Construcciones en Proceso	0.00	0.00	0.00			
1231	Terrenos	0.00	0.00	0.00			
1232	Viviendas	0.00	0.00	0.00			
1233	Edificios no Habitacionales	0.00	0.00	0.00			
1234	Infraestructura	0.00	0.00	0.00			
1235	Construcciones en Proceso en Bienes de Dominio Público	0.00	0.00	0.00			
1236	Construcciones en Proceso en Bienes Propios	0.00	0.00	0.00			
1239	Otros Bienes Inmuebles	0.00	0.00	0.00			
1240	Bienes Muebles	5,607,558.34	36,648.24	4,523,086.46	Linea Recta		
1241	Mobiliario y Equipo de Administración	2,848,345.99	32,164.49	1,927,510.83			
1242	Mobiliario y Equipo Educativo y Recreativo	324,238.25	3,072.63	297,636.72			
1243	Equipo e Instrumental Médico y de Laboratorio	0.00	0.00	0.00			
1244	Vehículos y Equipo de Transporte	2,249,646.00	0.00	2,214,295.60			
1245	Equipo de Defensa y Seguridad	0.00	0.00	0.00			
1246	Maquinaria, Otros Equipos y Herramientas	185,328.10	1,411.12	83,643.31			
1247	Colecciones, Obras de Arte y Objetos Valiosos	0.00	0.00	0.00			
1248	Activos Biológicos	0.00	0.00	0.00			

9.- INTANGIBLES Y DIFERIDOS

Cuenta	Nombre de la Cuenta	Monto	Amort. Gasto	Amort. Acum	Método	Tasas Aplicada	Criterios
1250	Activos Intangibles	594,552.03	3,032.43	579,024.64	Linea Recta		
1251	Software	69,551.20	0.00	69,551.20			
1252	Patentes, Marcas y Derechos	0.00	0.00	0.00			
1253	Concesiones y Franquicias	0.00	0.00	0.00			
1254	Licencias	525,000.83	3,032.43	509,473.44			
1259	Otros Activos Intangibles	0.00	0.00	0.00			
1270	Activos Diferidos	0.00	0.00	0.00			
1271	Estudios, Formulación y Evaluación de Proyectos	0.00	0.00	0.00			
1272	Derechos Sobre Bienes en Régimen de Arrendamiento Financiero	0.00	0.00	0.00			
1273	Gastos Pagados por Adelantado a Largo Plazo	0.00	0.00	0.00			
1274	Anticipos a Largo Plazo	0.00	0.00	0.00			
1275	Beneficios al Retiro de Empleados Pagados por Adelantado	0.00	0.00	0.00			
1279	Otros Activos Diferidos	0.00	0.00	0.00			

10.- Estimaciones y deterioros

ESTIMACIONES Y DETERIOROS			
Cuenta	Nombre de la Cuenta	Monto	Criterio
1160	Estimación por Pérdida o Deterioro de Activos Circulantes	0.00	
1161	Estimaciones para Cuentas Incobrables por Derechos a Recibir Efectivo o Equivalentes	0.00	
1162	Estimación por Deterioro de Inventarios	0.00	

  
  
 18

11.- Otros Activos

OTROS ACTIVOS			
Cuenta	Nombre de la Cuenta	Monto	Característica
1190	Otros Activos no Circulantes	19,000.00	Depósito en garantía
1291	Bienes en Concesión	0.00	
1292	Bienes en Arrendamiento Financiero	0.00	
1293	Bienes en Comodato	0.00	

Pasivo

1.- CUENTAS Y DOCUMENTOS POR PAGAR

Cuenta	Nombre de la Cuenta	Monto	A 90 Días	A 180 Días	A 365 Días	Más 365 Días	Factibilidad de Pago
2110	Cuentas por Pagar a Corto Plazo	456,150.42	456,150.42	0.00	0.00	0.00	100%
2111	Servicios Personales por Pagar a Corto Plazo	192,448.48	192,448.48	0.00	0.00	0.00	100%
2112	Proveedores por Pagar a Corto Plazo	93,710.03	93,710.03	0.00	0.00	0.00	100%
2113	Contratistas por Obras Públicas por Pagar a Corto Plazo	0.00	0.00	0.00	0.00	0.00	
2114	Participaciones y Aportaciones por Pagar a Corto Plazo	0.00	0.00	0.00	0.00	0.00	
2115	Transferencias Otorgadas por Pagar a Corto Plazo	0.00	0.00	0.00	0.00	0.00	
2116	Intereses, Comisiones y Otros Gastos de la Deuda Pública por Pagar a Corto Plazo	0.00	0.00	0.00	0.00	0.00	
2117	Retenciones y Contribuciones por Pagar a Corto Plazo	170,008.34	170,008.34	0.00	0.00	0.00	100%
2118	Devoluciones de la Ley de Ingresos por Pagar a Corto Plazo	0.00	0.00	0.00	0.00	0.00	
2119	Otras Cuentas por Pagar a Corto Plazo	-16.43	-16.43	0.00	0.00	0.00	100%
2120	Documentos por Pagar a Corto Plazo	0.00	0.00	0.00	0.00	0.00	
2121	Documentos Comerciales por Pagar a Corto Plazo	0.00	0.00	0.00	0.00	0.00	
2122	Documentos con Contratistas por Obras Públicas por Pagar a Corto Plazo	0.00	0.00	0.00	0.00	0.00	
2129	Otros Documentos por Pagar a Corto Plazo	0.00	0.00	0.00	0.00	0.00	

2.- FONDOS Y BIENES DE TERCEROS EN GARANTÍA Y/O ADMINISTRACIÓN

Cuenta	Nombre de la Cuenta	Monto	Naturaleza	Característica
2160	Fondos y Bienes de Terceros en Garantía y/o Administración a Corto Plazo	69,879.41		
2161	Fondos en Garantía a Corto Plazo	0.00		
2162	Fondos en Administración a Corto Plazo	0.00		
2163	Fondos Contingentes a Corto Plazo	0.00		
2164	Fondos de Fideicomisos, Mandatos y Contratos Análogos a Corto Plazo	0.00		
2165	Otros Fondos de Terceros en Garantía y/o Administración a Corto Plazo	69,879.41		
2166	Valores y Bienes en Garantía a Corto Plazo	0.00		
2250	Fondos y Bienes de Terceros en Garantía y/o Administración a Largo Plazo	0.00		
2251	Fondos en Garantía a Largo Plazo	0.00		
2252	Fondos en Administración a Largo Plazo	0.00		
2253	Fondos Contingentes a Largo Plazo	0.00		
2254	Fondos de Fideicomisos, Mandatos y Contratos Análogos a Largo Plazo	0.00		
2255	Otros Fondos de Terceros en Garantía y/o Administración a Largo Plazo	0.00		
2256	Valores y Bienes en Garantía a Largo Plazo	0.00		

3.- PASIVOS DIFERIDOS

Cuenta	Nombre de la Cuenta	Monto	Naturaleza	Característica
2159	Otros Pasivos Diferidos a Corto Plazo	0.00		
2170	Provisiones a Corto Plazo	2,373,010.05		
2171	Provisión para demandas y juicios a corto plazo	2,373,010.05		
2199	Otros Pasivos Circulantes	0.00		
2240	Pasivos Diferidos a Largo Plazo	0.00		
2241	Créditos Diferidos a Largo Plazo	0.00		
2242	Intereses Cobrados por Adelantado a Largo Plazo	0.00		
2249	Otros Pasivos Diferidos a Largo Plazo	0.00		
2255	Otros Fondos de Terceros en Garantía y/o Administración a Largo Plazo	0.00		

4.- PROVISIONES

Cuenta	Nombre de la Cuenta	Monto	Naturaleza	Característica
2269	Otras Provisiones a Largo Plazo	1,103,971.77		

5.- OTROS PASIVOS.- La Comisión no tiene cuentas de otros pasivos por lo que no hay información que revelar

III) NOTAS AL ESTADO DE VARIACION EN LA HACIENDA PUBLICA

1.- PATRIMONIO CONTRIBUIDO

Cuenta	Nombre de la Cuenta	Monto	Tipo	Naturaleza
3110	Aportaciones	0.00		Estatul
3120	Donaciones de Capital	0.00		
3130	Actualización de la Hacienda Pública/Patrimonio	0.00		

2.- PATRIMONIO GENERADO

Cuenta	Nombre de la Cuenta	Monto	Procedencia
3210	Resultado del Ejercicio (Ahorro/ Desahorro)	0.00	
3220	Resultados de Ejercicios Anteriores	1,723,504.88	
3230	Revalúos	0.00	
3231	Revalúo de Bienes Inmuebles	0.00	
3232	Revalúo de Bienes Muebles	0.00	

"Comisión Estatal de Derechos Humanos del Estado de Aguascalientes  
Notas a los Estados Financieros  
Del 01 de enero al 31 de marzo de 2025"

3233	Revalúo de Bienes Intangibles	0.00
3239	Otros Revalúos	0.00
3240	Reservas	0.00
3241	Reservas de Patrimonio	0.00
3242	Reservas Territoriales	0.00
3243	Reservas por Contingencias	0.00
3250	Rectificaciones de Resultados de Ejercicios Anteriores	0.00
3251	Cambios en Políticas Contables	0.00
3252	Cambios por Errores Contables	370,486.15

IV) NOTAS AL ESTADO DE FLUJOS DE EFECTIVO

1.- Efectivo y Equivalentes

FLUJOS DE EFECTIVO			
Cuenta	Nombre de la Cuenta	2025	2024
1111	Efectivo	0.00	0.00
1112	Bancos/Tesorería	630,893.79	3,551,053.06
1113	Bancos/Dependencias y Otros	0.00	0.00
1114	Inversiones Temporales (Hasta 3 meses)	5,029,371.95	1,435,647.31
1115	Fondos con Afectación Específica	0.00	0.00
1116	Depósitos de Fondos de Terceros en Garantía y/o Administración	0.00	0.00
1119	Otros Efectivos y Equivalentes	0.00	0.00
1110	Total	5,660,265.74	4,988,700.37

Adquisiciones de Actividades de Inversión Efectivamente Pagadas			
Cuenta	Nombre de la Cuenta	2025	2024
1230	Bienes Inmuebles, Infraestructura y Construcciones en Proceso	0.00	0.00
1231	Terrenos	0.00	0.00
1232	Viviendas	0.00	0.00
1233	Edificios no Habitacionales	0.00	0.00
1234	Infraestructura	0.00	0.00
1235	Construcciones en Proceso en Bienes de Dominio Público	0.00	0.00
1236	Construcciones en Proceso en Bienes Propios	0.00	0.00
1239	Otros Bienes Inmuebles	0.00	0.00
1240	Bienes Muebles	5,607,558.34	5,607,558.34
1241	Mobiliario y Equipo de Administración	2,848,345.99	2,848,345.99
1242	Mobiliario y Equipo Educativo y Recreativo	324,238.25	324,238.25
1243	Equipo e Instrumental Médico y de Laboratorio	0.00	0.00
1244	Vehículos y Equipo de Transporte	2,249,646.00	2,249,646.00
1245	Equipo de Defensa y Seguridad	0.00	0.00
1246	Maquinaria, Otros Equipos y Herramientas	185,328.10	185,328.10
1247	Colecciones, Obras de Arte y Objetos Valiosos	0.00	0.00
1248	Activos Biológicos	0.00	0.00
1250	Activos Intangibles	594,552.03	594,552.03
1251	Software	69,551.20	69,551.20
1252	Patentes, Marcas y Derechos	0.00	0.00
1253	Concesiones y Franquicias	0.00	0.00
1254	Licencias	525,000.83	525,000.83

CONCILIACIÓN DEL FLUJO DE EFECTIVO			
Cuenta	Nombre de la Cuenta	2025	2024
5500	OTROS GASTOS Y PERDIDAS EXTRAORDINARIAS	119,043.93	550,314.00
5510	Estimaciones, Depreciaciones, Deterioros, Obsolescencia y Amortizaciones	119,043.93	550,314.00
5511	Estimaciones por Pérdida o Deterioro de Activos Circulantes	0.00	0.00
5512	Estimaciones por Pérdida o Deterioro de Activo no Circulante	0.00	0.00
5513	Depreciación de Bienes Inmuebles	0.00	0.00
5514	Depreciación de Infraestructura	0.00	0.00
5515	Depreciación de Bienes Muebles	109,944.72	437,007.29
5516	Deterioro de los Activos Biológicos	0.00	0.00
5517	Amortización de Activos Intangibles	9,099.21	113,306.71
5518	Disminución de Bienes por pérdida, obsolescencia y deterioro	0.00	0.00
5520	Provisiones	0.00	0.00
5521	Provisiones de Pasivos a Corto Plazo	0.00	0.00
5522	Provisiones de Pasivos a Largo Plazo	0.00	0.00
5530	Disminución de Inventarios	0.00	0.00
5531	Disminución de Inventarios de Mercancías para Venta	0.00	0.00
5532	Disminución de Inventarios de Mercancías Terminadas	0.00	0.00
5533	Disminución de Inventarios de Mercancías en Proceso de Elaboración	0.00	0.00
5534	Disminución de Inventarios de Materias Primas, Materiales y Suministros para Producción	0.00	0.00
5535	Disminución de Almacén de Materiales y Suministros de Consumo	0.00	0.00
5540	Aumento por Insuficiencia de Estimaciones por Pérdida o Deterioro u Obsolescencia	0.00	0.00
5541	Aumento por Insuficiencia de Estimaciones por Pérdida o Deterioro u Obsolescencia	0.00	0.00
5550	Aumento por Insuficiencia de Provisiones	0.00	0.00
5551	Aumento por Insuficiencia de Provisiones	0.00	0.00
5590	Otros Gastos	0.00	0.00
5591	Gastos de Ejercicios Anteriores	0.00	0.00
5592	Pérdidas por Responsabilidades	0.00	0.00
5593	Bonificaciones y Descuentos Otorgados	0.00	0.00

**"Comisión Estatal de Derechos Humanos del Estado de Aguascalientes  
Notas a los Estados Financieros  
Del 01 de enero al 31 de marzo de 2025"**

5594 Diferencias por Tipo de Cambio Negativas en Efectivo y Equivalentes	0.00	0.00
5595 Diferencias de Cotizaciones Negativas en Valores Negociables	0.00	0.00
5596 Resultado por Posición Monetaria	0.00	0.00
5597 Pérdidas por Participación Patrimonial	0.00	0.00
5599 Otros Gastos Varios	0.00	0.00
5800 INVERSIÓN PÚBLICA	0.00	0.00
5810 Inversión Pública no Capitalizable	0.00	0.00
5811 Construcción en Bienes no Capitalizable	0.00	0.00

**V) CONCILIACIÓN ENTRE LOS INGRESOS PRESUPUESTARIOS Y CONTABLES  
ASI COMO ENTRE LOS EGRESOS PRESUPUESTARIOS Y LOS GASTOS CONTABLES**

<b>Conciliación entre los Ingresos Presupuestarios y Contables</b>	
<b>Del 01 de enero al 31 de marzo de 2025</b>	
<b>(Cifras en pesos)</b>	

<b>1. Total de Ingresos Presupuestarios</b>	<b>5,572,349.29</b>
---	---------------------

<b>2. Más Ingresos Contables No Presupuestarios</b>	<b>0.00</b>
2.1 Ingresos Financieros	0.00
2.2 Incremento por Variación de Inventarios	0.00
2.3 Disminución del Exceso de Estimaciones por Pérdida o Deterioro u Obsolescencia	0.00
2.4 Disminución del Exceso de Provisiones	0.00
2.5 Otros Ingresos y Beneficios Varios	0.00
2.6 Otros Ingresos Contables No Presupuestarios	0.00

<b>3. Menos ingresos presupuestarios no contables</b>	<b>0.00</b>
3.1 Aprovechamientos Patrimoniales	0.00
3.2 Ingresos Derivados de Financiamientos	0.00
3.3 Otros Ingresos Presupuestarios No Contables	0.00

<b>4. Ingresos Contables (4 = 1 + 2 - 3)</b>	<b>5,572,349.29</b>
--	---------------------

<b>Conciliación entre los Egresos Presupuestarios y los Gastos Contables</b>	
<b>Del 01 de enero al 31 de marzo de 2025</b>	
<b>(Cifras en pesos)</b>	

<b>1. Total de Egresos Presupuestarios</b>	<b>4,772,971.64</b>
--	---------------------

<b>2. Menos Egresos Presupuestarios No Contables</b>	<b>0.00</b>
2.1 Materias Primas y Materiales de Producción y Comercialización	0.00
2.2 Materiales y Suministros	0.00
2.3 Mobiliario y Equipo de Administración	0.00
2.4 Mobiliario y Equipo Educativo y Recreativo	0.00
2.5 Equipo e Instrumental Médico y de Laboratorio	0.00
2.6 Vehículos y Equipo de Transporte	0.00
2.7 Equipo de Defensa y Seguridad	0.00
2.8 Maquinaria, Otros Equipos y Herramientas	0.00
2.9 Activos Biológicos	0.00
2.10 Bienes Inmuebles	0.00
2.11 Activos Intangibles	0.00
2.12 Obra Pública en Bienes de Dominio Público	0.00
2.13 Obra Pública en Bienes Propios	0.00
2.14 Acciones y Participaciones de Capital	0.00
2.15 Compra de Títulos y Valores	0.00
2.16 Concesión de Préstamos	0.00
2.17 Inversiones en Fideicomisos, Mandatos y Otros Análogos	0.00
2.18 Provisiones para Contingencias y Otras Erogaciones Especiales	0.00
2.19 Amortización de la Deuda Pública	0.00
2.20 Adeudos de Ejercicios Fiscales Anteriores (ADEFAS)	0.00
2.21 Otros Egresos Presupuestarios No Contables	0.00

<b>3. Más Gastos Contables No Presupuestarios</b>	<b>119,043.93</b>
3.1 Estimaciones, Depreciaciones, Deterioros, Obsolescencia y Amortizaciones	119,043.93
3.2 Provisiones	0.00
3.3 Disminución de Inventarios	0.00
3.4 Aumento por insuficiencia de Estimaciones por Pérdida o Deterioro u Obsolescencia	0.00
3.5 Aumento por insuficiencia de Provisiones	0.00
3.6 Otros Gastos	0.00
3.7 Otros Gastos Contables No Presupuestarios	0.00

<b>4. Total de Gasto Contable (4 = 1 - 2 + 3)</b>	<b>4,892,015.57</b>
---	---------------------

"Comisión Estatal de Derechos Humanos del Estado de Aguascalientes

Notas a los Estados Financieros

Del 01 de enero al 31 de marzo de 2025"

**CDHEA**

Comisión de Derechos  
Humanos del Estado  
de AGUASCALIENTES

C) Notas de memoria (cuentas de orden)					
Cuenta	Concepto	Saldo Inicial	Cargos del Periodo	Abonos del Periodo	Saldo Final
<b>7000 CUENTAS DE ORDEN CONTABLES</b>					
7110	Valores en Custodia	0.00	0.00	0.00	0.00
7120	Custodia de Valores	0.00	0.00	0.00	0.00
7130	Instrumentos de Crédito Prestados a Formadores de Mercado	0.00	0.00	0.00	0.00
	Préstamo de Instrumentos de Crédito a Formadores de Mercado y su				
7140	Garantía	0.00	0.00	0.00	0.00
	Instrumentos de Crédito Recibidos en Garantía de los Formadores de				
7150	Mercado	0.00	0.00	0.00	0.00
7160	Garantía de Créditos Recibidos de los Formadores de Mercado	0.00	0.00	0.00	0.00
	Autorización para la Emisión de Bonos, Títulos y Valores de la Deuda				
7210	Pública Interna	0.00	0.00	0.00	0.00
	Autorización para la Emisión de Bonos, Títulos y Valores de la Deuda				
7220	Pública Externa	0.00	0.00	0.00	0.00
7230	Emisiones Autorizadas de la Deuda Pública Interna y Externa	0.00	0.00	0.00	0.00
	Suscripción de Contratos de Préstamos y Otras Obligaciones de la Deuda				
7240	Pública Interna	0.00	0.00	0.00	0.00
	Suscripción de Contratos de Préstamos y Otras Obligaciones de la Deuda				
7250	Pública Externa	0.00	0.00	0.00	0.00
	Contratos de Préstamos y Otras Obligaciones de la Deuda Pública Interna y				
7260	Externa	0.00	0.00	0.00	0.00
7310	Avales Autorizados	0.00	0.00	0.00	0.00
7320	Avales Firmados	0.00	0.00	0.00	0.00
7330	Fianzas y Garantías Recibidas por Deudas a Cobrar	0.00	0.00	0.00	0.00
7340	Fianzas y Garantías Recibidas	0.00	0.00	0.00	0.00
7350	Fianzas Otorgadas para Respalidar Obligaciones no Fiscales del Gobierno	0.00	0.00	0.00	0.00
7360	Fianzas Otorgadas del Gobierno para Respalidar Obligaciones no Fiscales	0.00	0.00	0.00	0.00
7410	Demandas Judicial en Proceso de Resolución	2,375,816.57	0.00	0.00	2,375,816.57
7420	Resolución de Demandas en Proceso Judicial	-2,375,816.57	0.00	0.00	-2,375,816.57
7430	Retiro por finiquito Presidente	0.00	0.00	0.00	0.00
	Contratos para Inversión Mediante Proyectos para Prestación de Servicios				
7510	(PPS) y Similares	0.00	0.00	0.00	0.00
	Inversión Pública Contratada Mediante Proyectos para Prestación de				
7520	Servicios (PPS) y Similares	0.00	0.00	0.00	0.00
7610	Bienes Bajo Contrato en Concesión	0.00	0.00	0.00	0.00
7620	Contrato de Concesión por Bienes	0.00	0.00	0.00	0.00
7630	Bienes Bajo Contrato en Comodato	0.00	0.00	0.00	0.00
7640	Contrato de Comodato por Bienes	0.00	0.00	0.00	0.00
7810	Demandas juicios en proceso de resolución	0.00	0.00	0.00	0.00
7820	Retiro por finiquito Presidente	-536,414.36	0.00	62,962.33	-599,376.69
7830	Obligaciones Laborales por pagar	-504,595.08	0.00	0.00	-504,595.08
7850	Retiro por finiquito Presidente pendiente de pago	536,414.36	62,962.33	0.00	599,376.69
7860	Obligaciones Laborales pendientes de pago	504,595.08	0.00	0.00	504,595.08
<b>8000 CUENTAS DE ORDEN PRESUPUESTARIAS</b>					
8110	Ley de Ingresos Estimada	0.00	23,692,048.00	0.00	23,692,048.00
8120	Ley de Ingresos por Ejecutar	0.00	5,572,349.29	24,552,430.12	-18,980,080.83
8130	Modificaciones a la Ley de Ingresos Estimada	0.00	860,382.12	0.00	860,382.12
8140	Ley de Ingresos Devengada	0.00	5,572,349.29	5,572,349.29	0.00
8150	Ley de Ingresos Recaudada	0.00	0.00	5,572,349.29	-5,572,349.29
8210	Presupuesto de Egresos Aprobado	0.00	0.00	23,692,048.00	-23,692,048.00
8220	Presupuesto de Egresos por Ejercer	0.00	24,552,430.12	18,485,685.19	6,066,744.93
8230	Modificaciones al Presupuesto de Egresos Aprobado	0.00	0.00	860,382.12	-860,382.12
8240	Presupuesto de Egresos Comprometido	0.00	18,485,685.19	4,772,971.64	13,712,713.55
8250	Presupuesto de Egresos Devengado	0.00	4,772,971.64	4,479,117.85	293,853.79
8260	Presupuesto de Egresos Ejercido	0.00	4,479,117.85	4,479,117.85	0.00
8270	Presupuesto de Egresos Pagado	0.00	4,479,117.85	0.00	4,479,117.85

Bajo protesta de decir verdad declaramos que los Estados Financieros y sus notas, son razonablemente correctos y son responsabilidad de su emisor.

Lic. Gerardo Misael Girón Montoya  
Secretario General

Mtra. Yessica Janet Pérez Carreón  
Presidenta

C.P. Patricia Araceli Sánchez Ortiz  
Coordinadora Administrativa